



محضر اجتماع لجنة التنسيق البيداغوجية في التكوين:

قسم علوم الارض و الكون

طور ليسانس

مرجع الدورة

رقم الدورة	التاريخ	نوع الدورة
03	7 ديسمبر 2024	عادية

جدول الأعمال

- 1- نسبة التقدم في الدروس و الاعمال الموجهة و الاعمال التطبيقية و كذلك حضور الطلبة (نقطة دائمة)
- 2- التدريس بالانجليزية و عن بعد (نقطة دائمة)
- 3- تحضير الخرجات الميدانية للطلبة (خاصة بالسداسي الثاني)
- 4- التحضير لامتحانات السداسي الاول
- 5- جدول استعمال الزمن و توزيع الاعباء على الاساتدة للسداسي الثاني
- 6- منفرقات

المرفقات:

- برنامج امتحانات السداسي الاول
- جدول استعمال الزمن للسداسي الثاني

الاساتدة الحاضرون:

الاسم و اللقب	الصفة	الايمل الالكتروني
خليفة حامي	عضو	khelifa.hami@cuniv-tindouf.dz
لصق ابراهيم	مسؤول تخصص ليسانس جيولوجيا	ibrahim.lasgaa@cuniv-tindouf.dz
علواش احمد الامين	عضو	ahmedelamine.alouache@cuniv-tindouf.dz
حسان دواجي الهواري	عضو	houari.hassenedaouadji@cuniv-tindouf.dz
باري امينة	عضو	amina.bari@cuniv-tindouf.dz
زناتي جلول	مدير المعهد	djelloul.zenati@cuniv-tindouf.dz
مداح عمار	مسؤول الميدان	amar.meddah@cuniv-tindouf.dz
بن ميلود سعاد	عضو	benmiloudi_souad@hotmail.fr
بورقيق عبد الكريم	عضو	karimoguer@gmail.com





الاعضاء الغائبون:

الاسم و اللقب	الصفة	الايمل الالكتروني
ابراهيم محمد	عضو	mohammed.brahim@cuniv-tindouf.dz
حسيني حمزة	نائب مدير المعهد مكلف بالبيداغوجيا	hamza.hacini@cuniv-tindouf.dz
توهامي عبد الحميد	عضو	abdelhamid.touhami@cuniv-tindouf.dz
زناني إيمان	عضو	zennani.imane37@gmail.com
سنوسي ودادي	مكلف بتسيير القسم	senouci.ouadadi@cuniv-tindouf.dz
طبيبي على	عضو	ali.taibi@cuniv-tindouf.dz
بن طالب زين العابدين	عضو	zineelabidine.bentaleb@cuniv-tindouf.dz

ممثلى الطلبة:

ملاحظة	البريد الالكتروني	الصفة	الاسم و اللقب
غائب	//	ممثل سنة اولى جيولوجيا	كاسا عاطف
غائب	touhami.laoufi@cuniv-tindouf.dz	ممثل سنة ثانية جيولوجيا	العوفي تهامي
غائب	ettouahria.abdelmounaim@cuniv-tindouf.dz	ممثل سنة ثالثة جيولوجيا	طواهرية عبد المنعم

Code couleur des unités d'enseignements

	Unité d'enseignement fondamentale
	Unité d'enseignement méthodologique
	Unité d'enseignement découverte
	Unité d'enseignement transversale

Avancements des enseignements

Parcours Licence L1, L2 et L3

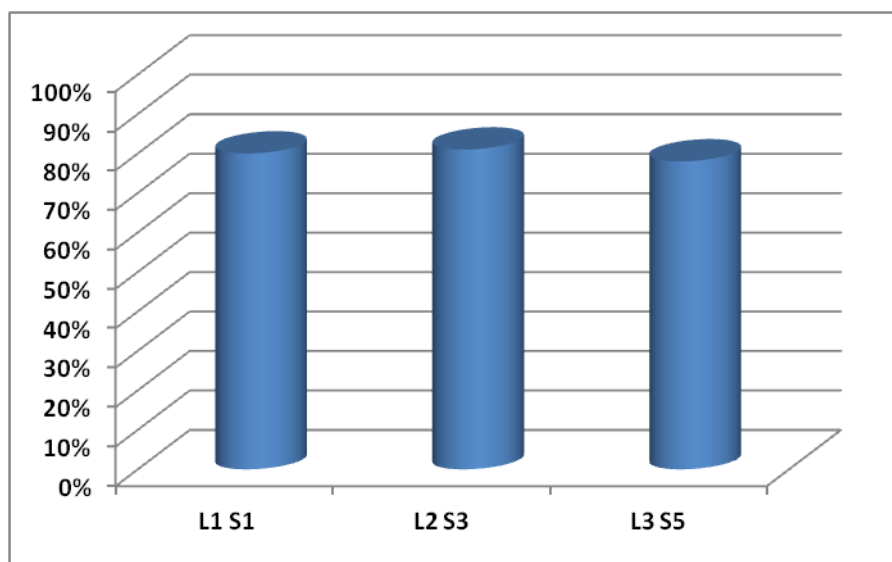

Etat d'avancement des activités pédagogiques
Parcours licence L1 – S1 nouveau programme de formation (Socle commun)
 CPC 3 (07/11/2024 au 07/12/2024)

L1 – S1

Intitulé matière	Début enseignement	Coef /Crédit	Nombre de séances Cours	Nombre de séances TD	Nombre de séances TP	Taux réalisation programme (ref : 14 semaines)	Nombre CC prévus (cf. CPC début semestre)	Pondération CC	Nombre CC réalisés	Observation Préciser EAD/en anglais
Géologie 1	24/09/2024	4/8	10	10	//	95%	02	100%	02	p/fr
Mathématique 1	23/09/2024	2/4			//	70%				p/fr
Physique 1	24/09/2024	2/3	10	10	//	95%	02	100%	02	p/fr
Chimie 1	13/10/2024	2/4	07	04	//	70%	02	50%	01	p/fr
Biologie 1	30/09/2024	2/4	10	//	//	80%	05	20%	01	Ang/p
Géomorphologie	24/09/2024	2/4	07	//	07	55%	06	//	01	Ang/p
Informatique 1	08/10/2024	2/2	09	-	02	95%	01	100%	01	EAD/en
Techniques d'expression 1	30/09/2024-	1/1	10	10	//	70%	05	60%	03	Fr/EAD

Etat d'avancement des activités pédagogiques
Parcours licence L2- S3 nouveau programme de formation (Socle commun)
 CPC 3 (07/11/2024 au 07/12/2024)

L2 – S3

Intitulé matière	Début enseignement	Coef /Crédit	Nombre de séances Cours	Nombre de séances TD	Nombre de séances TP	Taux réalisation programme (ref : 14 semaines)	Nombre CC prévus (cf. CPC début semestre)	Pondération CC	Nombre CC réalisés	Observation Préciser EAD/en anglais
Cristallographie	30/09/2024	3/6	12	10	//	75%	5	60%	03	P/An
Minéralogie	25/09/2024	3/6	12	//	12	85%	02	100%	02	P/Fr
Tectonique 1	29/09/2024	3/6	10	//	10	76.92%	06	50%	03	P/Fr
Stratigraphie	24/09/2024	2/4	11	06	//	78.5%	04	80%	00	P/Fr
Paléontologie	24/09/2024	3/5	10	//	10	75%	06	50%	03	P/An
Gestion des bases de données	2024/09/29	2 /2	11	//	10	86.61%	03	0%	00	EAD/An
Langue anglaise 1	2024/09/29	1/1	//	12	//	90%	//	//	//	EAD/An

Etat d'avancement des activités pédagogiques
Parcours licence L3– S5 nouveau programme de formation (Socle commun)
CPC 3 (07/11/2024 au 07/12/2024)

L3 – S5

Intitulé matière	Début enseignement	Coef /Crédit	Nombre de séances Cours	Nombre de séances TD	Nombre de séances TP	Taux réalisation programme (ref : 13 semaines)	Nombre CC prévus (cf. CPC début semestre)	Pondération CC	Nombre CC réalisés	Observation Préciser EAD/en anglais
Pétrologie des roches métamorphiques	29/09/24	3/5	11	//	11	90%	06	83%	05	P/Fr
Sédimentologie	24/09/2023	4/7	22	//	07	78.75%	08	880%	06	P/Fr
Géologie historique	24/09/2023	2/4	22	//	//	78.75%	00	00%	00	P/Fr
Géologie régionale	24/09/2024	3/5	10	//	10	60%	06	17%	01	P/An
Géophysique	25/09/2024	2/4	12	12	-	80%	00	0%	0	P/Fr
Géostatistique	24/10/2024	2/4	10	10	-	65.84%	00	00%	00	P/Fr
Anglais technique	24/09/2024	1/1	12	//	//	90%	00	00%	00	EAD/An

Taux de présence
Licence Géologie (L1 – S1, L2 – S3 et L3 – S5)

Taux de présence des étudiants licence : Géologie Socle commun (L1-S1)

(CPC 2) (24/09/2024 au 05/11/2024)

Matière	Géologie 1	Mathématique 1	Physique 1	Chimie 1	Biologie 1	Techniques d'expression 1	Informatique 1	Géomorphologie
Taux	35%	35%	30%	35%	33%	33%	30%	30%
Taux globale : 32.6 %								

Taux de présence des étudiants licence : Géologie Socle commun (L2-S3)

(CPC 2) (24/09/2024 au 05/11/2024)

Matière	Cristallographie	Minéralogie	Tectonique 1	Stratigraphie	Paléontologie	Gestion des bases de données	Langue anglaise 1
Taux	70%	66%	80%	70%	70%	37%	50%
Taux globale : 63.28%							

Taux de présence des étudiants licence : Géologie Socle commun (L3-S5)

(CPC 2) (24/09/2024 au 05/11/2024)

Matière	Pétrologie des roches métamorphiques	Sédimentologie	Géologie historique	Géologie régionale	Géophysique	Géostatistique	Anglais technique
Taux	75%	60%	50%	50%	60%	75%	50%
Taux globale : 60%							

2- التدريس بالانجليزية و عن بعد:

العملية تسير بشكل عادي و لا توجد اشكالية مطروحة

3- تحضير الخرجات الميدانية للسداسي الثاني:

بالنسبة للمستويات المعنية بالتربصات الميدانية في السداسي الثاني و هي السنة الثانية ليسانس و السنة الثالثة ليسانس اتفقت لجنة التكوين على ان التربص يكون لمدة اسبوع بداية من الاحد 23 فيفري 2025 الى غاية الخميس 27 فيفري 2025 بمنطقة غار جبيلات و ضواحيها, برنامج التربص سيوضع لاحقا.

4- التحضير لامتحانات السداسي الاول:

من خلال النسب الاجمالية الموضحة اعلاه للتقدم في الدروس و الاعمال الموجهة و التي تفوق في المجمل % 80 فان اغلب الاساتذة على مقربة من اكمال البرنامج و عدد الاسابيع المرجعية لتدريس (13 اسبوع) و لهذا اتفقت اللجنة على اجراء امتحانات الفصل الاول في الوقت المحدد بالنسبة لجميع المقاييس (بداية من 11 جانفي 2025) و تجدون البرنامج مرفق مع هذا المحضر.

5- تحضير جدول استعمال الزمن للسداسي الثاني و توزيع الاعباء:

يمكن الاطلاع على جدول توزيع الزمن مع المرفقات

Président du CPC:

بكوش محمد فوزج



قسم علوم الارض و الكون

جدول توقيت امتحان السداسي الأول-
2025-2024

المعهد : العلوم و التكنولوجيا

السنة الأولى ليسانس ل.م.د.

التوقيت	السبت	الاثنين	الثلاثاء	الأربعاء	الخميس	السبت
	11/01/2025	13/01/2025	14/01/2025	15/01/2025	16/01/2025	18/01/2025
9.00 سا- 10.30 سا	Chimie 1	Géologie 1	Biologie 1	Géomorphologie	Mathématique 1	Physique 1
14 سا-15.30 سا			Informatique 1			



قسم علوم الارض و الكون

جدول توقيت امتحان السداسي الثالث-
2025-2024

المعهد : العلوم و التكنولوجيا

السنة الثانية ليسانس ل.م.د

السبت	الخميس	الأربعاء	الثلاثاء	الاثنين	السبت	التوقيت
18/01/2025	16/01/2025	15/01/2025	14/01/2025	13/01/2025	11/01/2025	
GBD/SIG	Cristallographie	Paléontologie	Minéralogie	Stratigraphie	Tectonique 1	09 سا- 10.30 سا
Langue anglaise						14 سا-15.30 سا



قسم علوم الارض و الكون

جدول توقيت امتحان السداسي الخامس -
2025-2024

المعهد: العلوم والتكنولوجيا

السنة الثالثة ليسانس ل.م.د.

التوقيت	السبت	الأحد	الاثنين	الثلاثاء	الأربعاء	الخميس
	11/01/2025	12/01/2025	13/01/2025	14/01/2025	15/01/2025	16/01/2025
09 سا- 10.30 سا	Pétrologie des roches métamorphiques	Sédimentologie	Géologie historique	Géologie régionale	Géostatistique	Géophysique
14 سا- 15.30 سا						Anglais Scientifique



قسم علوم الارض و الكون

جدول التوقيت الأسبوعي- السداسي الثاني-
2025-2024

المعهد : العلوم و التكنولوجيا

السنة الأولى ليسانس ل.م.د

الخميس	الأربعاء	الثلاثاء	الاثنين	الأحد	السبت	التوقيت
Physique 2 Mr. Touhami Cours Salle B1	Chimie 2 Mlle. Benmiloudi Cours Salle B1	Initiation à la carte géologique Mr. Zenati Cours Salle B1		Géologie 2 Mr. Lasгаа Cours Salle B1		8.30 سا-10سا
Physique 2 Mr. Touhami TD Salle B1	Chimie 2 Mlle. Benmiloudi TD Labo Hydro	Initiation à la carte géologique Mr. Zenati TP Salle B1	Technique D'expression 2 Mr. Taibi TD Salle B1	Géologie 2 Mr. Lasгаа Cours Salle B1		10 سا-11.30 سا
						11.30 سا-13 سا
	Mathématique 2 Mr. Bentaleb Cours Salle B1	Informatique 2 Mlle. Zennani Cours Moodle	Biologie 2 Mr. Taibi Cours Salle B1	Géologie 2 Mr. Senouci TP Salle B1		14سا-15.30 سا
	Mathématique 2 Mr. Bentaleb TD Salle B1	Informatique 2 Mlle. Zennani TP Salle info	Biologie 2 Mr. Taibi TP Salle B1	Géologie 2 Mr. Senouci TP Salle B1		15.30 سا-17سا



قسم علوم الارض و الكون

جدول التوقيت الأسبوعي- السداسي الرابع-
2025-2024

المعهد : العلوم و التكنولوجيا

السنة الثانية ليسانس ل.م.د.

التوقيت	السبت	الأحد	الاثنين	الثلاثاء	الأربعاء	الخميس
8.30 سا-10سا		Tectonique 2 Cours Mr. HASSENE D. Salle B2	Pétrologie des Rx sédimentaires Cours Mr. Lasгаа Salle B2	Micro Paléontologie Cours Mr. Brahim Salle B2	Géophysique Cours Mr. Hami Salle B2	
10 سا-11.30 سا		Pétrologie des Rx magmatiques Cours Mr. Allouache Salle B2	Pétrologie des Rx sédimentaires TP Mr. Lasгаа Labo Paléo	Géochimie Cours Mr. Hacini Labo Péro	Géophysique TD Mr. Hami Salle B2	
11.30 سا-13 سا						
14سا-15.30 سا		Tectonique 2 TP Mr. HASSENE D. Salle B2	Pétrologie des Rx magmatiques TP Mr. Allouache Labo.	Géochimie TP Mr. Hacini Labo Péro	Micro Paléontologie TP Mr. Brahim Labo Paléo	
15.30 سا-17سا		Tectonique 2 TP Mr. HASSENE D. Salle B2	Pétrologie des Rx magmatiques TP Mr. Allouache Labo.		Micro Paléontologie TP Mr. Brahim Labo Paléo	



قسم علوم الارض و الكون

جدول التوقيت الأسبوعي-السداسي السادس-
2025-2024

المعهد: العلوم والتكنولوجيا

السنة الثالثة ليسانس ل.م.د

التوقيت	السبت	الأحد	الاثنين	الثلاثاء	الأربعاء	الخميس
8.30 سا-10سا		Géologie de l'environnement Cours Mr.Zeini Salle B4	Géologie de l'Algerie Mr. Meddah Cours Salle B4	Hydrogéologie Cours Mr. Bekouch Salle B4	Géologie de l'ingénieur Cours Prop Mr. Djemila Salle B4	
10 سا-11.30 سا		Géologie de l'environnement TD Mr. ...Zeini Salle B4	Géologie de l'Algerie Mr. Meddah Cours Salle B4	Hydrogéologie TD Mr. Bekouch Salle B4	Géologie de l'ingénieur TD Prop Mr. Djemila Salle B4	
11.30 سا-13 سا						
14سا-15.30 سا		Ressources minérales et énergétiques Cours Mr. Snouci Salle B4	Géologie de l'Algerie Mr. Meddah Cours Salle B4	Gestion de projet Cours Mr. Douadji Salle B4	Ethique et déontologie Cours Mr. Benmiloudi Salle B4	
15.30 سا-17سا		Ressources minérales et énergétiques TP Mr. Snouci Salle B4	Géologie de l'Algerie Mr. Meddah Cours Salle B4			